

ASBOYA®

SENTETİK BOYA RENKLERİ



1011 FILDİŞİ



1113 KİRLİ BEYAZ



2012 KREM



2016 ŞAMPANYA



2018 BAŞAK



2221 AÇIK SARI



2523 SOMON



4042 GÜL KURUSU



4440 BAYRAK KIRMIZI



5550 LACİVERT



3330 TURUNCU



4043 KOYU PEMBE



8049 KESEKAĞIDI (YENİ)



5551 AÇIK MAVİ (YENİ)



5552 BONCUK MAVİ (YENİ)



5554 MOR



6060 LİMON KÜFÜ



6064 JADE YEŞİLİ



5553 HAVAI MAVİ (YENİ)



5556 PARLAMENT MAVİ



6061 CAM GÖBEGİ

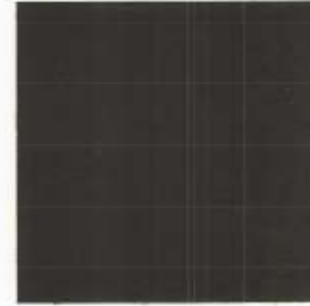

6069 NEFTİ YEŞİL



6662 ÇİMEN YEŞİLİ



7770 GÜMÜŞ GRİ



7772 KURŞUNİ

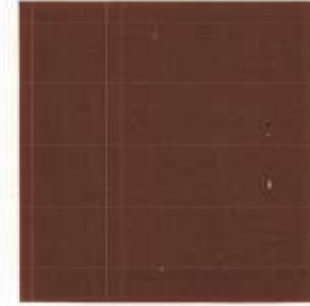

8884 AÇIK KAHVE



7075 GRİ



7771 FIRTINA GRİ



8883 SÜTLÜ KAHVE

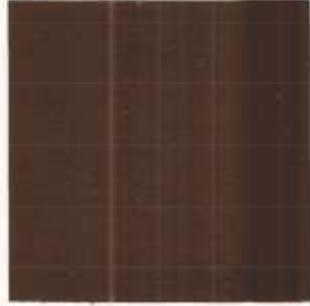

8886 KOYU KAHVE

1000 BEYAZ - 2025 OKSİT SARI - 9090 SİYAH

Kartela renkleri gerçeğe en yakın tonları içermektedir.
Color chips may show slight difference when applied actually.



ASBOYA®



AS-10390-1000 ASBOYA SENTETİK SONKAT BOYA

Ürün Tanımı: Sentetik alkid reçine esaslı, iç ve dış şartlara dayanımı mükemmel, sert ve dayanıklı filmler veren parlak bir sonkat boyadır. TS 39 belgesine sahiptir.
Özellikler: Renk ve parlaklık dayanımı üst seviyede, yüksek örtme gücü ve akma direncine sahip kurşunsuz sonkat boyadır.

Uygulama Alanı: Ahşap, sıva tedavi, astarlanmış duvar kaplaması, endüstriyel ekipman ve duvar metal parçaların her türlü iç ve dış yüzeyler için tavsiye edilir. Yeni ve eski boyalı Döşeme, çitler, pencere çerçeveleri, kapılar, duvarlar ve mobilyalar için idealdir. Ayrıca kara ve deniz taşıtlarında dayanımı mükemmeldir.

Uygulama: Kullanmadan önce iyice karıştırınız. Fırça, rulo veya tabanca ile en az 1-2 kat uygulayın. Boyanacak yüzeyler, mum, yağ, gres ve eski boya kalıntılarından arındırılmış ve temiz olmalıdır. Boyasız metal yüzeyleri Anti-pas Astar veya Sentetik astar ile astarlanmalıdır. Ahşap yüzeylerde uygulamadan öncelikle Asboya Ahşap koruyucu ile emdirilmiş olmalıdır. Yüzeyler sentetik tiner ile temizlenmelidir.

Yoğunluk : 0,90-1,15 gr/cm³

Parlaklık : 85-95 gloss

Kuruma Zamanı : Dokunma kurumasını 4-5 saat, Sert kurumasını 8-10 saat, Tam kurumasını 24 saat sonra yapmaktadır.

Kaplama Alanı : 1L boya ile tek katta 14-16 m² alan boyanabilir.

İnceltme oranı: Sentetik Tiner ile %10-15 oranında inceltilmelidir.



AS-10400-1000 ASBOYA MASTER SENTETİK SONKAT BOYA

Ürün Tanımı: Sentetik alkid reçine esaslı, iç ve dış şartlara dayanımı mükemmel, sert ve dayanıklı filmler veren parlak ekonomik bir sonkat boyadır.

Özellikler: Renk ve parlaklık dayanımı üst seviyede, yüksek örtme gücü ve akma direncine sahip kurşunsuz sonkat boyadır.

Uygulama Alanı: Ahşap, sıva tedavi, astarlanmış duvar kaplaması, endüstriyel ekipman ve duvar metal parçaların her türlü iç ve dış yüzeyler için tavsiye edilir. Yeni ve eski boyalı Döşeme, çitler, pencere çerçeveleri, kapılar, duvarlar ve mobilyalar için idealdir. Ayrıca kara ve deniz taşıtlarında dayanımı mükemmeldir.

Uygulama: Kullanmadan önce iyice karıştırınız. Fırça, rulo veya tabanca ile en az 1-2 kat uygulayın. Boyanacak yüzeyler, mum, yağ, gres ve eski boya kalıntılarından arındırılmış ve temiz olmalıdır. Boyasız metal yüzeyleri Anti-pas Astar veya Sentetik astar ile astarlanmalıdır. Ahşap yüzeylerde uygulamadan öncelikle Asboya Ahşap koruyucu ile emdirilmiş olmalıdır. Yüzeyler sentetik tiner ile temizlenmelidir.

Yoğunluk : 1,05-1,20 gr/cm³

Parlaklık : 80-90 gloss

Kuruma Zamanı : Dokunma kurumasını 4-5 saat, Sert kurumasını 8-10 saat, Tam kurumasını 24 saat sonra yapmaktadır.

Kaplama Alanı : 1L boya ile tek katta 12-14 m² alan boyanabilir.

İnceltme oranı: Sentetik Tiner ile %10-15 oranında inceltilmelidir.



ASBOYA KİMYA SANAYİ A.Ş.

Hadımköy Mah. Ayasofya Cad. No:114 Arnavutköy - İstanbul
Tel : 212. 771 26 64 - 771 26 65 Fax : 212. 771 22 83
www.asboya.com e-mail: kalite@asboya.com

SENTETİK BOYA

RENK KARTELASI