

ASBOYA®



AS 2205 VENEDİK SARI



AS 2200 OKSİD SARI



AS 3301 PORTAKAL ÇİÇEĞİ



AS 4102 LEYLAĞ ÇİÇEĞİ

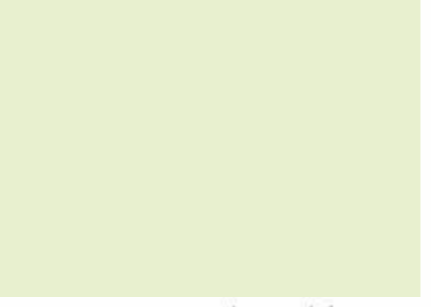

AS 6121 SİS YEŞİLİ

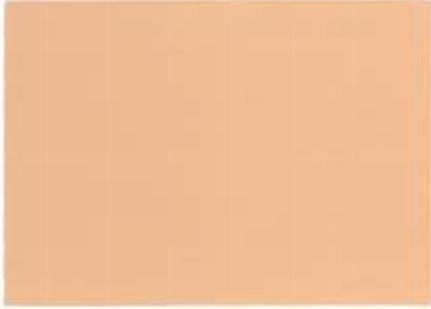

AS 2301 SOMON



AS 2604 KÜÇÜK SU



AS 2204 AYIŞIĞI



AS 3201 TURUNÇ



AS 5501 FISTIK



AS 3302 YABAN GÜLÜ



AS 2302 AYÇİÇEĞİ



AS 3303 ŞEKERPEMPE

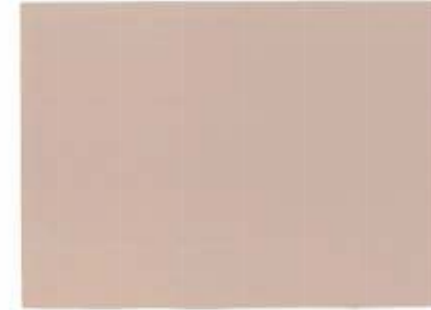

AS 3306 KOYU VİZYON



AS 3304 GÜL KURUSU



AS 3400 KIRMIZI

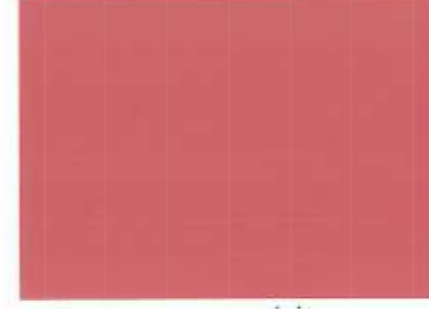

AS 3601 OPAL



AS 3305 HİTİT

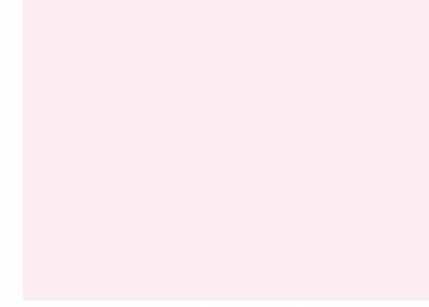

AS 3001 ROSE



AS 9000 SİYAH

VEFA: 0212 612 96 92

ASBOYA®

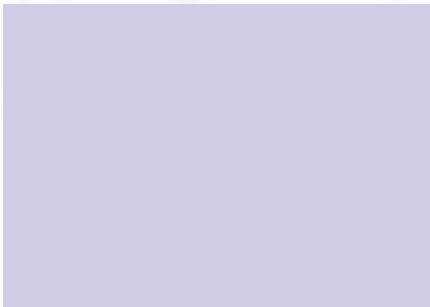

AS 4302 LİLA



AS 4101 MİNE



AS 4404 GÖK MAVİ



AS 4405 BUZ MAVİSİ

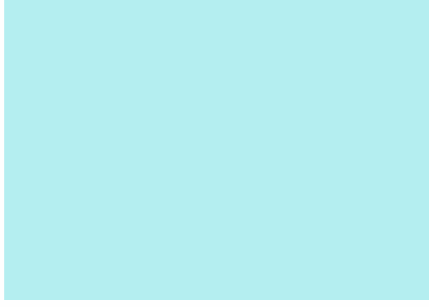

AS 5101 BUZ BEYAZI



AS 4301 MENEKŞE

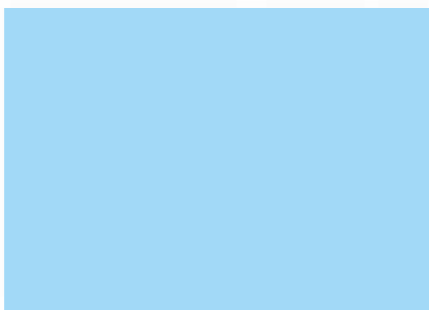

AS 4403 FIRTINA



AS 5202 LİMON ÇİÇEĞİ



AS 4402 OKYONUS



AS 4401 DERYA



İÇ CEPHE BOYALARI RENK KARTELASI



AS 6015 VERDE



AS 2206 KUM BEJİ



AS 2202 ŞAMPANYA



AS 6305 ZAMBAK

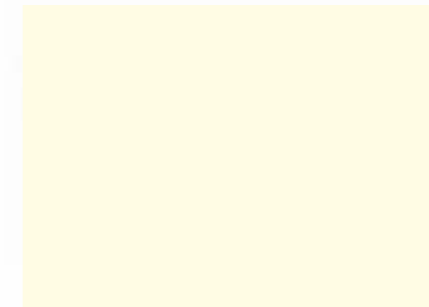

AS 2303 KARAMEL



AS 5203 ZEYTİN



AS 2201 FİLDİŞİ



AS 2203 HAZAN



AS 2305 VANILYA

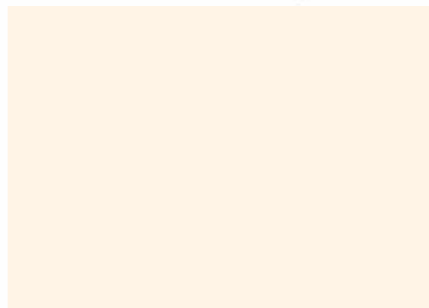

ASBOYA BAHAİR SİLİKLONLU İÇ CEPHE BOYASI



TANIM: Silikon katkılı, akrilik polimer esaslı mat son kat iç cephe boyasıdır. TS 5509'a uygundur.

UYGULAMA ALANI: Kapatma gücü yüksektir. Mat,düz görünümündedir. Su ile inceltilir.Kolay uygulanır,yıl yayılır. Silinebilir ve kokusuzdur.

TEKNİK ÖZELLİKLER
Parlaklık: Mat

Renk: Asboya İç Cephe Boyaları renk kartelasında belirtilen renkler ve bu renklerin haricinde istenilen her türlü renkte üretilebilir.

Uygulama Araçları: Fırça ve Rulo

Depolama Süresi: Açılmamış ambalajında en az 2 yıl / oda sıcaklığıdır. Dondan korununuz.

Sarıfıyat: Sarıfıyat tek katta uygulama yapılacak zemin özelliğine göre ortalama 18-20 m²/litre arasında değişir.

İnceltme: İnceltme oranı hacimce ilk katta %15, ikinci katta %10 su eklenerek yapılmaktadır.

Uygulama: İpek mat parlaklığa sahip Asboya Bahar Silikonlu Mat İç Cephe Boyası saten alçı, macun ve astar gibi alt zemin hazırlığı yapılmış mineral yüzeylere, yeni ve düzgün iç yüzey duvar ve tavanlardan, daha önce boyanmış ve rengini kaybetmiş eski boyalı iç yüzeylerde, cam tekstili ve duvar kağıdı son kat boya olarak güvenle uygulanır. Asboya Bahar Silikonlu Mat Plastik İç Cephe Boyası, uygulanacak yüzeyler düzgün, sağlam, kuru, temiz ve boyayı taşıyabilecek durumda olmalıdır. Eski boyalı ve çok kırı yüzeylerde Asboya Akrilik Astar kullanılması, yeni boyanacak tozuma karakterli mineral yüzeylerde ve saten alçı yüzeylerde Asboya Akrilik Şeffaf Astar kullanılmalıdır. Astar uygulandıktan 6 saat sonra, yüzey üzerine rulo fırça veya püskürtme sistemi ile 2 kat uygulanır. Düzgün yüzey elde etmek için yüzeyde homojen bir dağılım sağlanmalıdır. Uygulama sırasında uygulanan yüzey ve ortam ısısının +5°C ile +30°C arasında olmasına özen gösterilmelidir.

MASTER PLASTİK DUVAR BOYASI

TANIM: Asboya Master Plastik Boya PVAc esaslı, uzun ömürlü ekonomik mat yapı son kat iç cephe boyasıdır.

UYGULAMA ALANI: Asboya Master Plastik Boya her yüzeye kolaylıkla yapışır, ovalama ve silinmeye karşı dayanıklıdır. Kabarmaz, çatlamaz, çiride oluşan nem dışarıya atabilme kabiliyetli nedeniyle binaların nefes almasını sağlar. Yüksek örtme gücüne sahiptir.

TEKNİK ÖZELLİKLER
Parlaklık: Mat

Renk: Asboya İç Cephe Boyaları renk kartelasında belirtilen renkler ve bu renklerin haricinde istenilen her türlü renkte üretilebilir.

Yogunluk: 1,45-1,60 g/cm³

Katı Madde %: 61-65 (Ağırlıkça)

Depolama Süresi: Açılmamış ambalajında en az 2 yıl / oda sıcaklığı

Uygulama: Asboya Master Plastik Duvar Boyası iç cephedeki sıva, pres tuğla, çimento, brüt beton, gaz beton gibi yüzeylerde dekoratif konuyu oluşturan yapıya uygulanır. Asboya Master Plastik Duvar Boyası'nı uygulamada önce boyanın yapışmasını etkileyecek olan toz, yağ, eski ve kabarmış olan boya tabakalarını ümüyle temizlemek gerekir.

Asboya Master Plastik Duvar Boyası'nın 1 litresi ile 13-14 m² alan boyanabilir.

ASBOYA KİMYA SANAYİ VE TİC. A.Ş.

Yassıören Cad. No: 18 Hadımköy / Amavutköy / İstanbul
Tel: +90 212 771 26 64 (2 Hat)Fax: +90 212 771 22 83
www.asboya.com e-mail:info@asboya.com

ASBOYA BAHAİR PLASTİK DUVAR BOYASI



TANIM: Asboya Bahar Plastik Duvar Boyası PVAc esaslı TS 5509'a uygun mat son kat iç cephe boyasıdır.

UYGULAMA ALANI: Kapatma gücü yüksektir. Mat,düz görünümündedir. Su ile inceltilir.Kolay uygulanır,yıl yayılır. Silinebilir ve kokusuzdur.

TEKNİK ÖZELLİKLER
Parlaklık: Mat

Renk: Asboya İç Cephe Boyaları renk kartelasında belirtilen renkler ve bu renklerin haricinde istenilen her türlü renkte üretilebilir.

Uygulama Araçları: Fırça ve Rulo

Depolama Süresi: Açılmamış ambalajında en az 2 yıl / oda sıcaklığıdır. Dondan korununuz.

Sarıfıyat: Sarıfıyat tek katta uygulama yapılacak zemin özelliğine göre ortalama 18-20 m²/litre arasında değişir.

İnceltme: İnceltme oranı hacimce ilk katta %15, ikinci katta %10 su eklenerek yapılmaktadır.

Uygulama: İpek mat parlaklığa sahip Asboya Bahar Silikonlu Mat İç Cephe Boyası saten alçı, macun ve astar gibi alt zemin hazırlığı yapılmış mineral yüzeylere, yeni ve düzgün iç yüzey duvar ve tavanlardan, daha önce boyanmış ve rengini kaybetmiş eski boyalı iç yüzeylerde, cam tekstili ve duvar kağıdı son kat boya olarak güvenle uygulanır. Asboya Bahar Silikonlu Mat Plastik İç Cephe Boyası, uygulanacak yüzeyler düzgün, sağlam, kuru, temiz ve boyayı taşıyabilecek durumda olmalıdır. Eski boyalı ve çok kırı yüzeylerde Asboya Akrilik Astar kullanılması, yeni boyanacak tozuma karakterli mineral yüzeylerde ve saten alçı yüzeylerde Asboya Akrilik Şeffaf Astar kullanılmalıdır. Astar uygulandıktan 6 saat sonra, yüzey üzerine rulo fırça veya püskürtme sistemi ile 2 kat uygulanır. Düzgün yüzey elde etmek için yüzeyde homojen bir dağılım sağlanmalıdır. Uygulama sırasında uygulanan yüzey ve ortam ısısının +5°C ile +30°C arasında olmasına özen gösterilmelidir.



06.2009

ASBOYA®

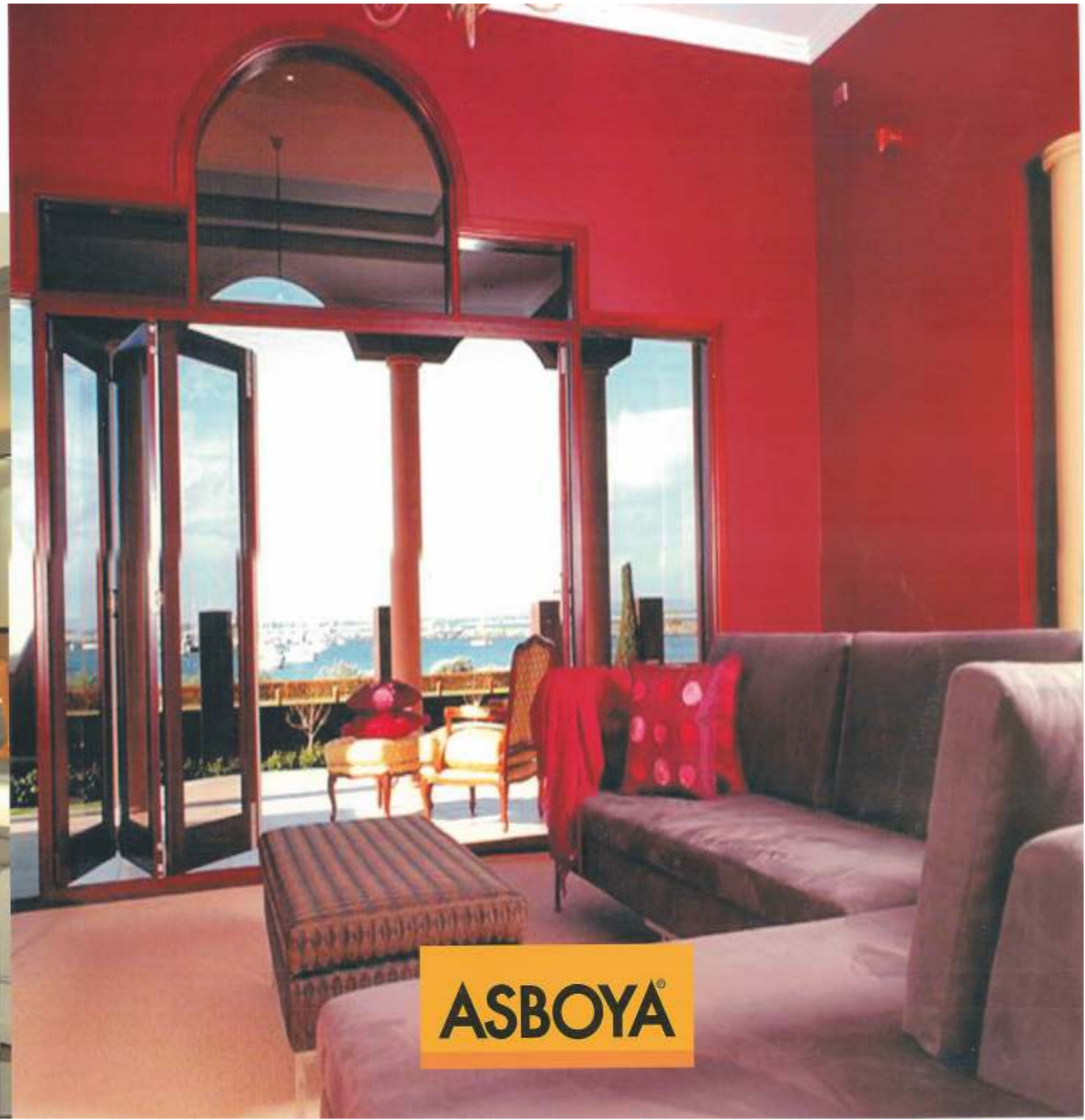
İÇ CEPHE BOYALARI
RENK KARTELASI

ASBOYA®